

ANEXA

la Hotararea nr. 105 din 29.05.2002
a Consiliului Judiciar Giurgiu

PLANUL DE AMPLASAMENT SI DELIMITARE A CORPULUI DE
PROPRIETATE-INTRAVILAN
Sc.1: 1000

Judetul GIURGIU
Teritorial adm. - Ad. Copaceni
4° sec. imobilitatii
Cod SIRUTA 100790
Com. Ad. Copaceni - sat Mogosesti
Nr. cadastral.
SISTEM DE REFERINTA
STEREO 70

Numele si prenumele proprietarului
**CENTRUL DE ASISTENTA
MEDICO-SOCIALA MOGOSESTI**
Comuna Ad. Copaceni
Satul Mogosesti

CALCULUL SUPRAFETEI
 $S = 5180 \text{ mp}$

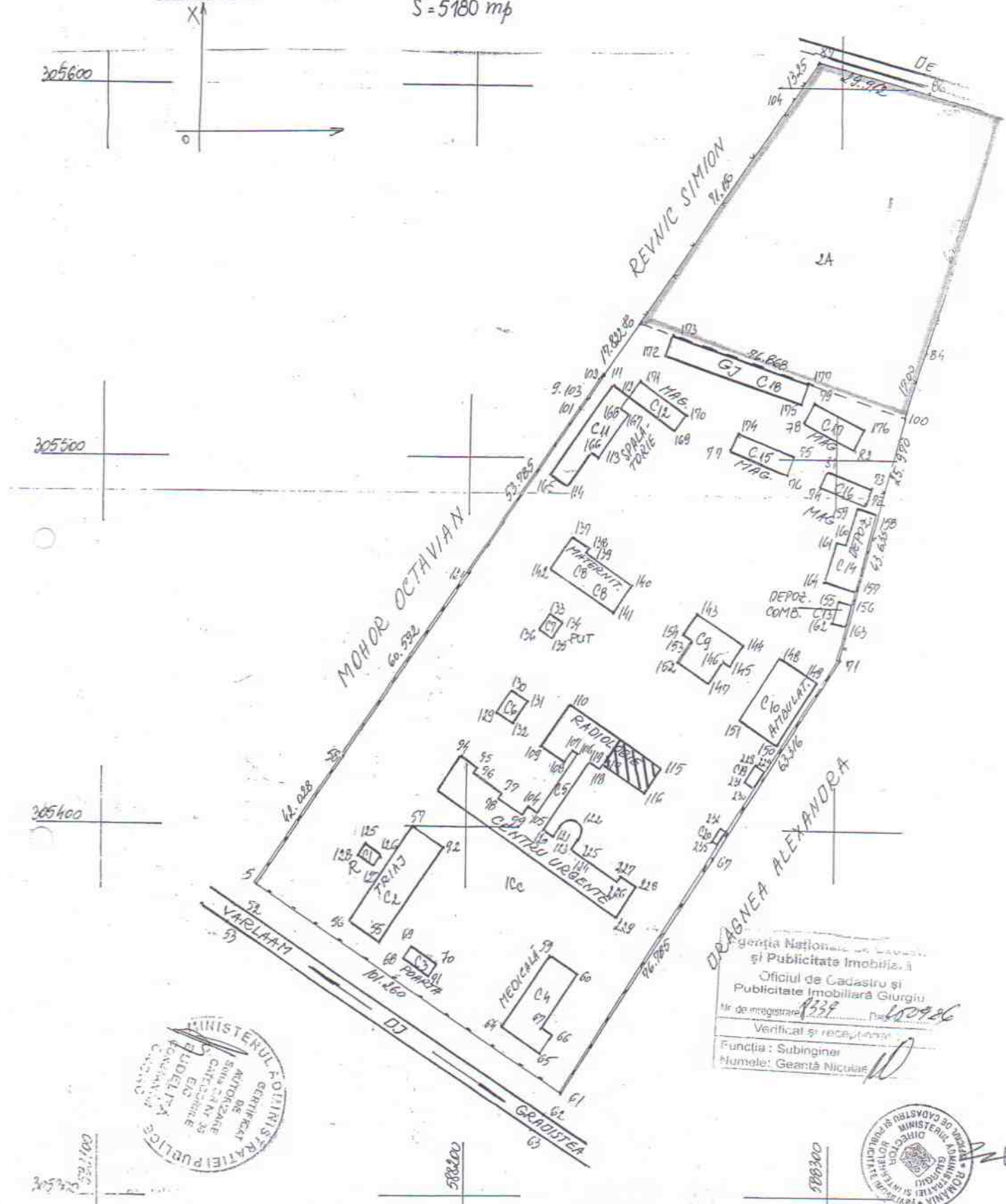

Agentia Nationala de Cadastru
si Publicitate Imobiliară
Oficiul de Cadastru si
Publicitate Imobiliară Giurgiu
Nr. de inregistrare 1339
Verificat si receptiv
Functia: Subinginer
Numele: Geantă Nicolae



BLOC ALIMENTAR , RADIOLOGIE SI INTERNE

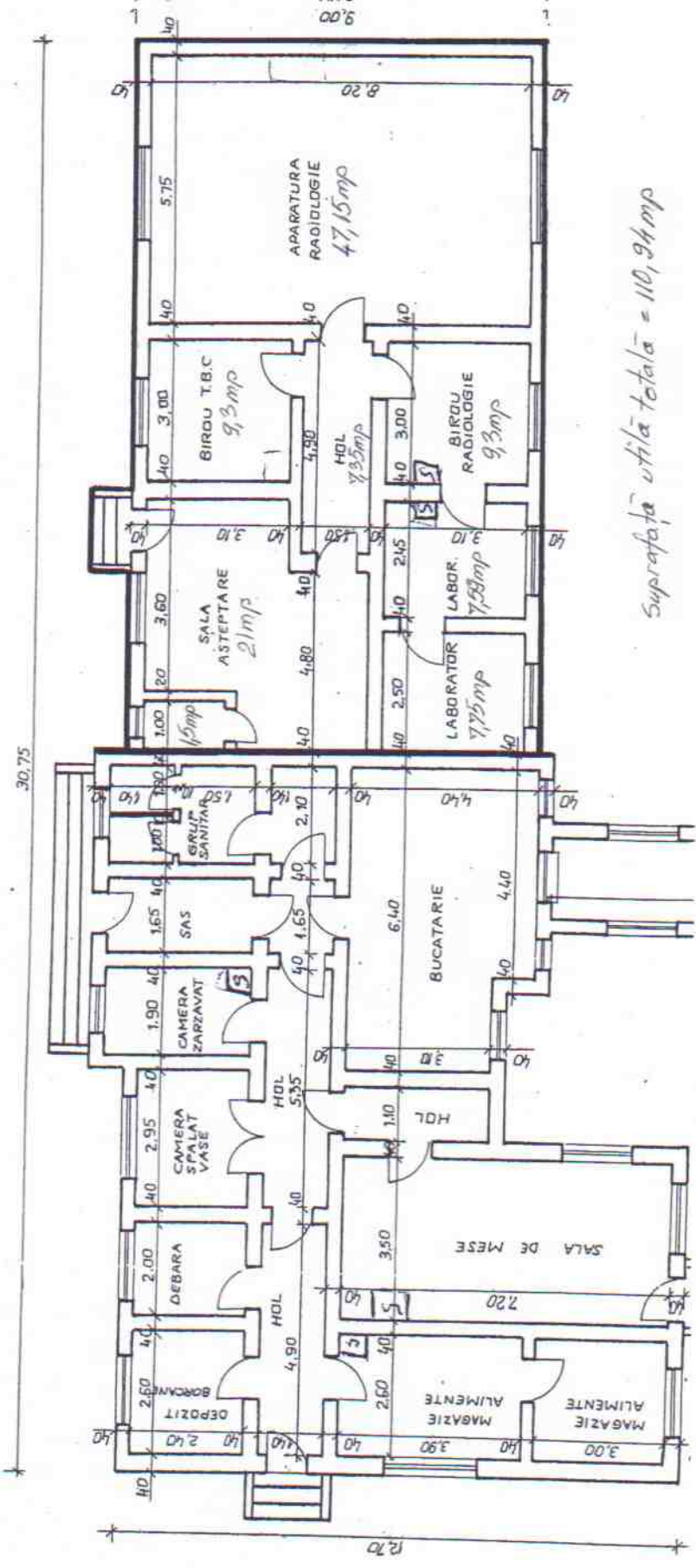

Suprafata utila totala = 110,94 mp