

la Hotararile nr. 40 din 14.08.2012
a Consiliului Juditean Giurgiu

Plan de amplasament si delimitare a imobilului
Scara 1 :500

Nr.cadastr.	Suprafata (m.p.)	Adresa imobilului	
5914	3839.314	GIURGIU, STR.DOROBANTI, NR.19	
Cartea func.		UAT	GIURGIU

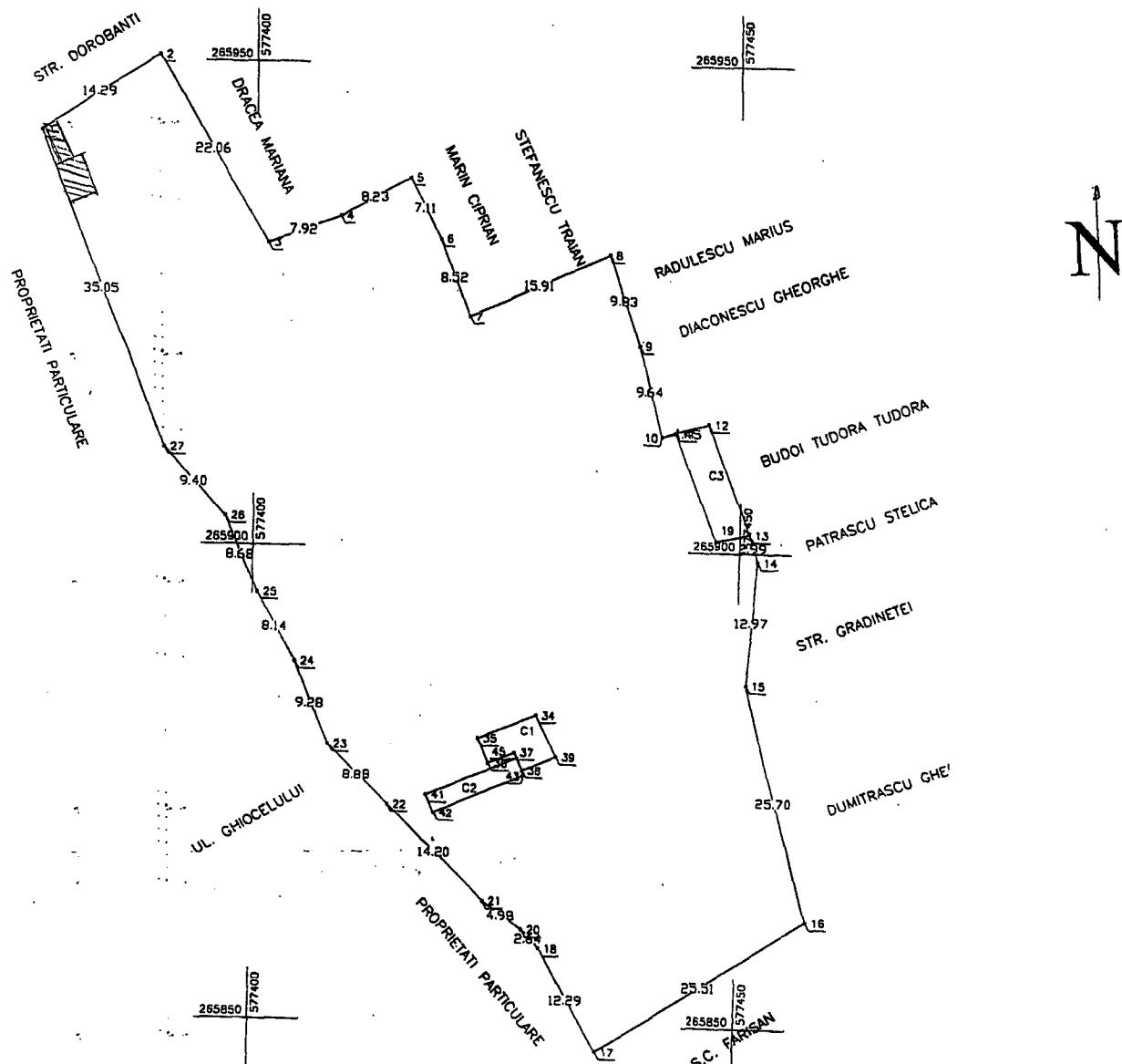

A. Date referitoare la teren					
Nr.parcela	Cod grupa destinatie	Categorie de folosinta	Suprafata din masuratori (mp)	Valoare de impozitare (lei)	Mentii
1	TDI	ICC	3839.314		INTRAVILAN
B. Date referitoare la constructii					
Cod.constr.	Cod grupa destinatie	Suprafata construita la sol(mp)	Valoare de impozitare (lei)	Mentii	
C1	BIROURI	26.59			
C2	ANEXA	20.89			
C3	ANEXA	41.93			
INVENTAR DE COORDONATE					
Sistem de proiectie : STEREO 70.....					
Pct.	E(m)	N(m)			
1	265942.689	577378.251			
2	265950.566	577390.173			
3	265931.465	577401.213			
4	265934.301	577408.607			
5	265938.373	577415.759			
6	265932.016	577418.937			
7	265924.070	577422.016			
8	265930.626	577436.517			
9	265921.290	577439.596			
10	265911.953	577441.979			
11	265912.351	577443.370			
12	265913.344	577446.747			
13	265901.985	577450.961			
14	265899.149	577451.906			
15	265886.226	577450.803			
16	265861.320	577457.123			
17	265847.170	577435.899			
18	265857.890	577429.896			

Exeputant
Semnatu si stampila:

Data :28.11.2008
Se confirma introducerea in baza de date si suprafata din masuratori

Receptionat :

Oficiul de Cadastru si Publicitate Imobiliara Giurgiu
Nume si Prenume: Costea Badea
Funcția: Subinginer
K. M. M.
28.11.08